

meglévő rétegredek:

- | | | |
|-----|------------------------------|--------|
| 1.1 | - ragasztott parketta | 2 cm |
| | - aljzatbeton | 5 cm |
| | - meglévő rétegrend | |
| 1.2 | - greslap+ragasztó | 1,5 cm |
| | - aljzatbeton | 5 cm |
| | - meglévő rétegrend | |
| 1.3 | - mettlachi + ágyazó habarcs | 3 cm |
| | - aljzatbeton | 5 cm |
| | - meglévő rétegrend | |
| 2. | - salakbeton | 4 cm |
| | - salakfeltöltés | 3 cm |
| | - fafödém | 20 cm |
| | - rabczvakolat | 3 cm |
| 3. | - cserépfedés | 3 cm |
| | - cserépléc | |
| | - szarufák | 14 cm |

FELMÉRÉSI A - A METSZET M=1:100

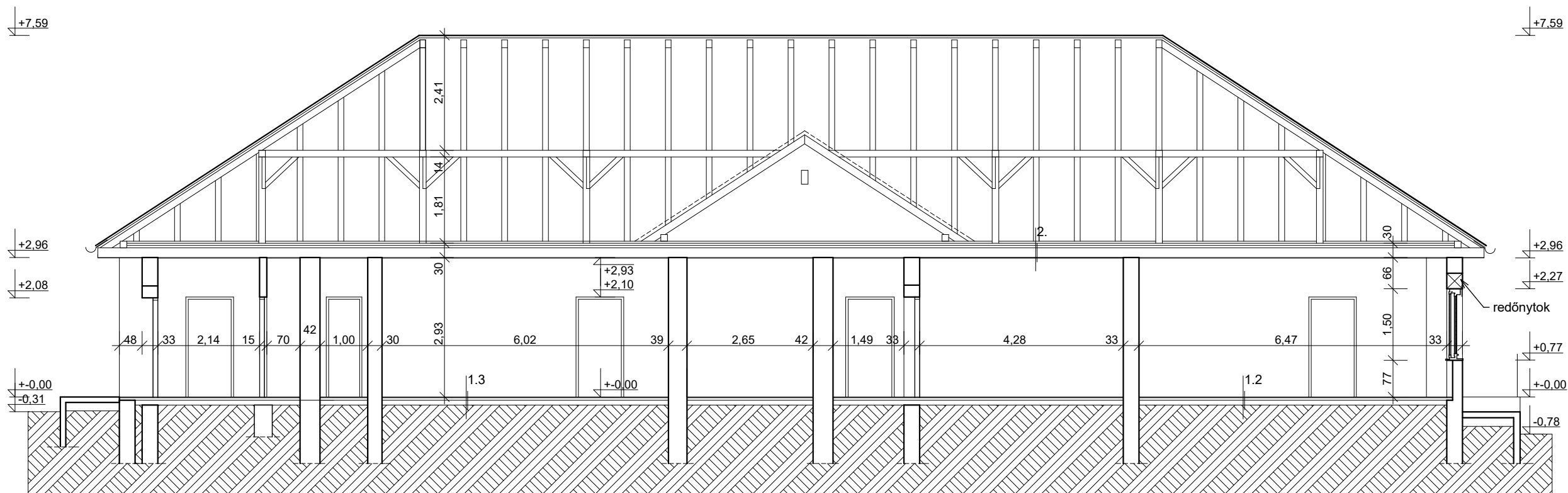

FELMÉRÉSI B - B METSZET M=1:100

BERUHÁZÓ:
**SZALKSZENTMÁRTONI
 POLGÁRMESTERI HIVATAL**
SZALKSZENTMÁRTON, JÓKAI U. 2.
 TERVEZETT LÉTESÍTMÉNY:
ORVOSI RENDELŐK

ÉPÍTÉSI HELYSZÍN:
SZALKSZENTMÁRTON,
 HRSZ.: **500.**
 TERV: **FELMÉRÉSI TERV**
 RAJZ: **METSZETEK**
 LÉPTÉK: **M = 1:100**
 RAJZSZÁM: **F - 2**
 ÉPÍTÉSZ TERVEZŐ:

KALOCSAI GÁBOR ÉPÍTÉSZMÉRNÖK
 É 19 - 0323

DÁTUM: **2017. NOVEMBER**